BAJONET

MINI-STRIP

HET BRUGGEHOOFD

FL. 1 BF. 16

Nr. 214

HET BRUGGEHOOFD

HOOFDSTUK 1. KORTE SPRONG

DE WACO EN ZIJN DAKOTA-SLEPER STONDEN MET ANDEREN KLAAR OP EEN STRIP IN NOORD-AFRIKA, KLAAR VOOR SICILIE.
IK HOOP, DAT DIE AMERIKANEN VOOR-IN, HET GOED DOEN. VOLGENS MIJ ZIJN ZIJ VOOR ZO'N SPECIALE OPDRACHT NIET VOLDOENDE GEOEFEND.
ALS PILOOT VAN DIT APPARAAT, BEN IK HET HELE-MAAL MET JOU EENS.
DE TWEE MANNEN VOORIN DE WACO WAREN BEZORGD.....
EN HET ONTKOPPEL-PUNT IS 3.000 METER UIT DE KUST. IK WEET WEL, DAT DIE DAKOTA'S LUCHTAFWEER MOETEN ONT-WIJKEN EN DIRECT EEN TWEEDE TOESTEL GAAN HALEN, MAAR 3.000 METER !
HET IS EEN VERDOMD LANG STUK !

ER WAS TELEFONISCH CONTACT MET DE DAKOTA DOOR 'N DRAAD OM DE SLEEPKABEL.

TIJD ! IS IN DE WACO ALLES IN ORDE ?

DE BRITSE WACO PILOOT ANTWOORDDE....

JA, ALLES KLAAR.

DE SLEEP STARTTE EN HET STOF WERVELDE ROND DE WACO, TOEN ZE SNELHEID MAAKTEN. EVEN LATER WAREN DE DAKOTA EN HET ZWEEFVLIEGTUIG LOS.

ZE ZWEEFDEN DOOR DE WILDE LUCHT..... TUSSEN EEN ZWERM REUZEN, DIE ENERGIEK BRULDEN EN STILLE VOLGERS, DIE TEGEN 'N LIJN SCHENEN TE VECHTEN.

ZE BOKT ALS EEN WILD PAARD ! EERST STUURBOORD, DAN BAKBOORD, DIE VERVLOEKTE WIND SPEELT MET ONS.

172

HET WERD DONKER EN DE ZWEEFVLIEGTUIGEN WERDEN NOG STEEDS GEBEUKT DOOR DE WIND. BENEDEN BRACHTEN TROEPENSCHEPEN MEER MENSEN EN MATERIAAL DOOR EEN ZWARE ZEE NAAR SICILIE.....

IK BEN EEN SLECHT ZEEMAN, MAAR ZOU LIEVER DAAR ZIJN.

HEB JE GEEN PLEZIER IN DEZE VLUCHT, CRAWFORD ?

ZOU IETS DE RUST VAN HET GEZICHT VAN 'HAPPY' LAUDER KUNNEN WEGHALEN ? EEN PRACHT KEREL..... EEN VAN DE BESTEN !

HAPPY LAUDER GRINNIKTE AANSTEKELIJK....

DEZE REIS IS WEL WAT HOBBELIG, VINDT U NIET, SIR ?

HAPPY, IS DAT NIET WAT STERK UITGEDRUKT ?

DE NACHT WAS WAT RUSTIGER GEWORDEN, TOEN DE SICILIAANSE KUST IN ZICHT KWAM.....

DAAR IS HET DOEL ! ZEG TEGEN DIE KNAAP IN DE WACO, DAT HET BIJNA TIJD IS OM AF TE KOPPELEN.

DE WACO-PILOOT ONTKOPELDE EN NA EEN SCHOK VLOOG HET VLIEGTUIG VRIJ....

DUIZEND VOET....
NEGEN HONDERD...
ACHT HONDERD....
ZEVEN HONDERD....

DE STEM VAN DE TWEEDE PILOOT WERD SCHERP VAN SPANNING.....

ZES HONDERD.....EN NOG EEN FLINK STUK VOOR ONS, DIT BEVALT ME NIETS ! WE VERLIEZEN TE VEEL HOOGTE.

DE ANDERE TOESTELLEN ZAKTEN EVEN SNEL. ZOU EEN VAN HEN HET LAND WEL HALEN ? PLOTSELING ZAGEN DE VLIEGERS LICHTFLITSEN VOOR ZICH.....

DE ZUIDELIJKE VERDEDIGING VAN SICILIE WERD ACTIEF. HET DUITSE LUCHTDOELGESCHUT BESCHOOT DE STILLE LUCHTVLOOT. ITALIAANSE BATTERIJEN VOLGDEN, MET TEGENZIN SAMENWERKEND MET DE DUITSERS.....

DIT STUK MOET OOK IN ACTIE KOMEN, VLUG VERDOMME !

GRANATEN EN LICHTSPOOR VERLICHTEN DE NACHT.....

DE ZWEEFVLIEGTUIGEN SCHUDDEN IN DE SCHOKGOLVEN. EEN KREEG EEN VOLTREFFER EN VERDWEEN IN VUUR. ER WERDEN NOG TWEE NEERGEHAALD.

WE ZITTEN AL OP 300 VOET.

ZO LANDEN WE OP DE VIJANDELIJKE VUURMONDEN DAT WORDT EEN SLACHTING !

EEN DAKOTA KON DE ANDERE AMERIKAANSE TOESTELLEN, DIE OVER ZEE TERUGVLOGEN OM NIEUWE TOESTELLEN TE HALEN, NIET VOLGEN.....

WAT IS ER AAN DE HAND, KAPITEIN ? MOETEN WE NIET DIRECT TERUG ?

NATUURLIJK ! MAAR DE MOTOREN GEVEN HET OP. IK MOET DE KIST NEERZETTEN EN VLUG OOK !

1+7

BENEDEN WAS DE WACO EN JIM DAWSON MET ZIJN MANNEN NU IN DE VOORHOEDE EN EEN DUITS KANON RICHTTE OP HAAR.....

DWAAS, LINKS ! HALT ! LAGER..... VUUR !

DE VLIEGERS VAN DE WACO VERSTIJFDEN, TOEN ZE HET MONDINGSVUUR RECHT-VOOR ZICH ZAGEN. ZE HOORDEN ZELFS DE KNAL.

....EN TOEN HET FLUITEN VAN EEN GRANAAT DIE MISTE.....

GOEIE GENADE ! HOE KONDEN ZE MISSEN ?

ZE DEDEN HET ! NOG EEN KANS EN ZE HALEN ONS OMLAAG

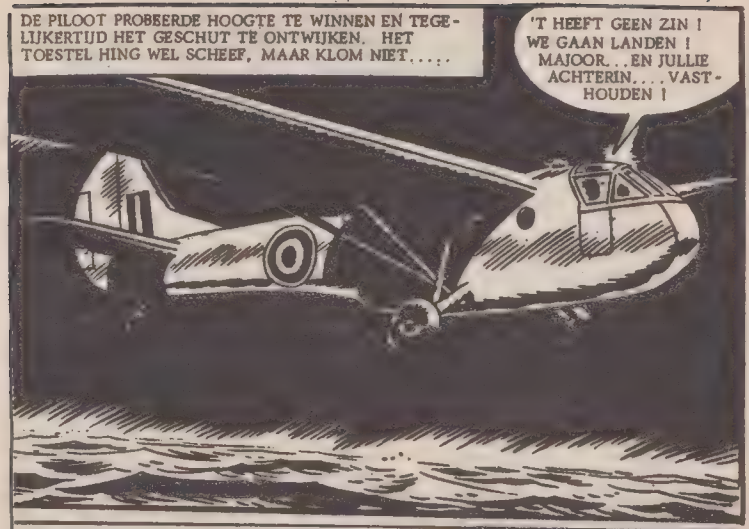
DE PILOOT PROBEERDE HOOGTE TE WINNEN EN TEGELIJKERTIJD HET GESCHUT TE ONTWIJKEN. HET TOESTEL HING WEL SCHEEF, MAAR KLOM NIET.....
'T HEEFT GEEN ZIN ! WE GAAN LANDEN ! MAJOOR...EN JULLIE ACHTERIN.....VASTHOUDEN !

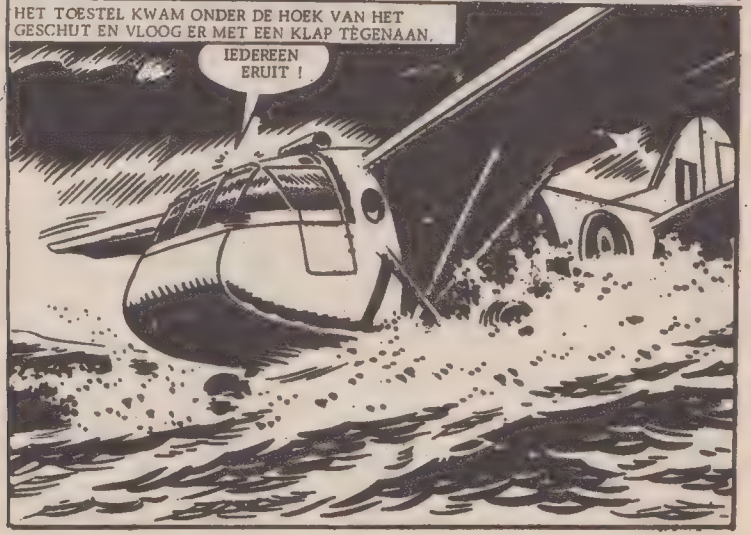
HET TOESTEL KWAM ONDER DE HOEK VAN HET GESCHUT EN VLOOG ER MET EEN KLAP TEGENAAN.
IEDEREEN ERUIT !

JIM DAWSON REAGEERDE SNEL. MET EEN MES VAN ZIJN UITRUSTING SNEED HIJ DE ROMP OPEN.....

KOM JONGENS ! ZE GAAT ZO ONDER WATER ! ERUIT !

HIJ TILDE EEN VAN DE MANNEN DOOR DE OPENING, DE ANDEREN GINGEN ER DUBBEL SNEL UIT.....

OPSCHIETEN ! WE HEBBEN GEEN TIJD !

NU JIJ, SAUNDERS, EN VLUG !

HET TOESTEL SCHOMMELDE, MAAR ER BRAK GEEN PANIEK UIT. JIM WAS DE LAATSTE.... DAT HOORDE BIJ ZIJN RANG.

VLUG, MAJOOR ! ZE KAN ELK MO - MENT ZINKEN.

DE KUST WAS HONDERD VIJFTIG METER WEG EN JIM DAWSON EN ZIJN MANNEN WAREN ZWAAR BEPAKT. MAAR ZE WAREN ER NIET SLECHTER AAN TOE DAN VEEL ANDEREN. RONDOM HEN VIELEN DE TOESTELLEN IN ZEE.....

WAT EEN RAMP.. ALS DIE YANKEES ONS IETS VERDER HADDEN GEBRACHT WAREN WE DROOG GEBLEVEN..... PECH GEHAD !

JIM HOORDE HET, MAAR BEGREEP HET VERKEERD. HIJ WAS IN DE VERONDERSTELLING DAT DE FOUT BIJ DE AMERIKANEN LAG.

AAN HET GELUID TE HOREN, IS ER EEN DAKOTA, DIE NIET TERUG KAN NAAR DE BASIS.

DIE MOET MOEILIJKHEDEN HEBBEN, ANDERS WAS HIJ TERUGGEGAAN. TOEN HET AFWEERGESCHUT BEGON, NET ALS DE ANDEREN.

JIM HAD NAUWELIJKS DE TIJD OM NAAR DE DAKOTA TE KIJKEN.... DE WACO ZONK !

WE MOETEN ZWEMMEN. MOCHT IEMAND IN MOEILIJKHEDEN KOMEN.... VOLHOUDEN ! !

HET GERATEL VAN MITRAILLEURS KLONK DOOR HET GESCHUT HEEN. DIE MITRAILLEURS STONDEN OP DE ROTSEN. EEN REGEN VAN KOGELS KWAM VAN DE KUST VANDAAN.

JULLIE HEBBEN 'T GEHOORD, ZWEMMEN !

HOOFDSTUK 8. SLACHTING

VIJFTIEN MANNEN SPRONGEN IN ZEE EN PROBEERDEN LEVEND AAN DE WAL TE KOMEN.
DE DUITSERS DACHTEN DAAR ANDERS OVER...

LICHTSPOOR MUNITIE SLOEG TUSSEN DE ZWEMMERS EN JOHNNY HOORDE EEN KREET DICHTBIJ EN.....EEN JONG GEZICHT VERTROK, DE KALMTE ERVAN WERD WEGGEVAAGD.....

AAARGGH !

HARRY!

JIM GREEP NAAR DE JONGE OFFICIER, MAAR HIJ GLIPTE UIT ZIJN GREEP. ZONDER REDDINGSVEST EN ZWAAR BEPAKT, ZONK DE LUITENANT ALS EEN BAKSTEEN.....

WAAR IS HIJ ? IK ZIE HEM NIET...IK ZIE NIETS.

GEHINDERD DOOR ZIJN ZWEMVEST EN BEPAKKING, KWAM JIM WEER BOVEN EN ZAG, DAT DE ANDEREN VER VOORUIT WAREN EN DAT DE SPANDAU'S VEEL SLACHTOFFERS MAAKTEN.....

IN DE VOLGENDE PAAR SECONDEN STIERVEN VELE VAN ZIJN MAKKERS IN EEN NIEUWE KOGELREGEN. HIJ WERD NIET GEZIEN, HET VUUR DRAAIDE NAAR EEN VLIEGTUIG....

DE DAKOTA VLOOG NOG STEEDS TUSSEN DE ZWEEF-VLIEGTUIGEN, WAARVAN SOMMIGE OP HET LAND KWAMEN. EEN HAALDE HET HELEMAAL NIET, HIJ WERD GENADELOOS ONDER VUUR GENOMEN....

ANDEREN KWAMEN IN DE BRANDING TERECHT, WAAR ZE ONDER BEREIK VAN LICHTE VUURWAPENS LAGEN.....

AAHH - IK BEN GERAAKT !

ONDERTUSSEN WAS JIM DAWSON AAN WAL GEKOMEN, ZIJN OGEN WAREN GERICHT OP DE MITRAILLEUR, DIE DE ZEE BESCHOOT...

HET WAS EEN SPANDAU, EN DE MANNEN ERACHTER SCHENEN STEEDS MEER PLEZIER IN HUN WERK TE KRIJGEN.....

LAAT MIJ NU EENS SCHIETEN, KARL ; IK WIL OOK WEL EENS EEN PAAR BRITTEN RAKEN !

STRAKS, HEINRICH.

MAAR NU KWAM ER IETS ANDERS.....DE DAKOTA MET MOTORSTORING. DOOR AFWEER GEHINDERD, ZOCHT DE PILOOT EEN LANDINGSPLAATS. EEN TREFFER MAAKTE DAT NODIG....

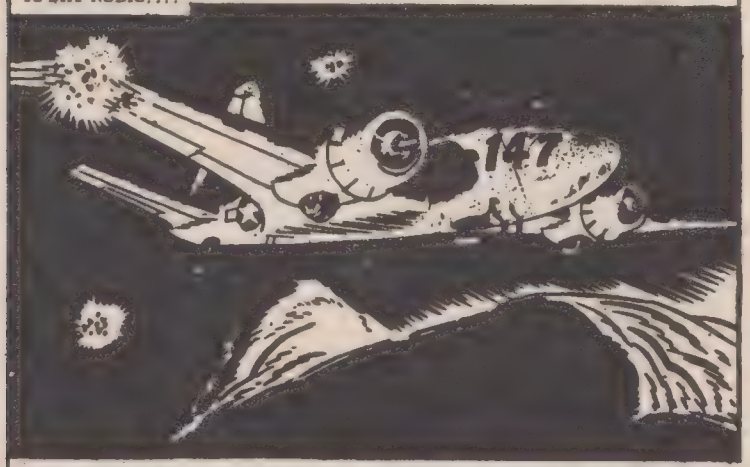

MET BRANDENDE STUURBOORD VLEUGEL KWAM ZE IN EEN SPIRAAL OMLAAG. HET LUKTE DE PILOOT DE KIST UIT DIE KURKETREKKER TE HALEN EN ZETTE HAAR OP HET STRAND.

HET ONDERSTEL BRAK AF EN IN WOLKEN VAN ZAND KWAM HET TOESTEL TOT STA. N.. DE BEMANNING SPRONG ERUIT EN WERD METEEN BESCHOTEN....

'N DUITSE MITRAILLEUR ! ZOEK DEKKING!

DE DUITSER ACHTER DE SPANDAU ZOCHT EEN NIEUW DOEL, ZAG EEN SCHADUW VAN JIM, DIE MET EEN HANDGRANAAT WOEDEND OP HEM TOEKWAM.....

ACHTUNG, KARL !

DE SPANDAU WENDDE SNEL, MAAR NIET SNEL GENOEG. JIM WIERP DE GRANAAT EN LIET ZICH VALLEN, EEN LICHTSPOOR VLOOG OVER HEM HEEN, TOEN VIEL DE GRANAAT IN DE SCHUTTERSPUT.....

DIE WAS UITGESCHAKELD.

JIM EN DE AMERIKANEN STONDEN OP. DE PILOOT ZEI GEMEEND.....

BEDANKT, KEREL ! JE HEBT DIE VUURSPUWER NET OP TIJD UITGESCHAKELD, ANDERS WAREN WIJ ER GEWEEST. NOGMAALS BEDANKT !

MET VERTROKKEN GEZICHT ZEI JIM....

JE HOEFT ME NIET TE BEDANKEN, IK DEED HET NIET ALLEEN VOOR JULLIE, MAAR VOOR ANDEREN, DIE OOK DOOR JULLIE GESNEUVELD ZIJN.

HIJ PASSEERDE DE VERBAASDE AMERIKANEN EN RENDE LANGS HET STRAND WAAR DE REST VAN HET BATALJON IN GEVECHT WAS.....

WAT BEZIELT HEM ?

DIE IS GEK ! !

IEDEREEN WEET WAT ER DIE NACHT GEBEURDE. DE LANDING WAS EEN KOSTBARE MISLUKKING, DIE LATER WERD GOED GEMAAKT BIJ DE GROTE AANVAL. . . .
IK VERWACHTTE HIER GEEN PARA-TROEPEN. IK DACHT, DAT JULLIE VER WEG LAGEN.
ALS DIE AMERIKANEN DE ZAAK NIET VERKNOEID HADDEN, WAS DAT OOK ZO GEWEEST. NU WERDEN WE IN MOOTJES GEHAKT, TERWIJL DE DUITSERS ONS TOCH NIET VERWACHTTEN.
DE DUITSE TEGENSTAND WERD OVERWONNEN EN AAN HET EINDE VAN HET GEVECHT MOEST JIM ZICH BIJ DE GENERAAL MELDEN. . . . .
DAWSON, IK HEB GEHOORD, DAT JE EEN GROTE GRIEF TEGEN DE AMERIKANEN HEBT. IS DAT WEL EERLIJK ?
U ZOU DIT NIET VRAGEN, ALS U ALLES GEZIEN HAD, SIR. VAN HET BATALJON DAT IK TRAINDE, IS MINDER DAN EEN COMPAGNIE OVERGEBLEVEN EN IK ALS ENIGE OFFICIER

GOED, DAWSON, WE PRATEN ER NIET MEER OVER. MAAR BIJ DE AANVAL OP ITALIE MOETEN WE MET DE AMERIKANEN SAMENWERKEN. HET IS MISSCHIEN BETER, DAT JE NAAR EEN ANDER OORLOGSTERREIN GAAT..... VER WEG !
SICILY

DE GENERAAL MOEST IEMAND AANWIJZEN VOOR EEN POSITIE IN HET VERRE OOSTEN.....
ALS JE WILT, ZAL IK JOUW NAAM NOEMEN. HET BETEKENT PROMOTIE.... ALS COMMANDANT VAN EEN PARA-BATALJON BIJ HET VEERTIENDE LEGER IN BIRMA..... TEGEN DE JAPPEN.
GRAAG, SIR. IK GA HIER GRAAG WEG.... MET AL DIE AMERIKANEN... TELKENS ALS IK ER EEN ZIE, WORD IK MISSELIJK !

HOOFDSTUK 3. LUCHT COMMANDO

WEKEN LATER WERD OVERSTE JIM DAWSON, DIE NET AAN ZIJN NIEUWE COMMANDO BEGON TE WENNEN, NAAR NEW DELHI ONTBODEN VOOR EEN CONFERENTIE.

DE VERGADERING GING OVER EEN GEWAAGDE LUCHTLANDINGS-AANVAL TEGEN EEN POST VER ACHTER DE JAPANSE LINIES.

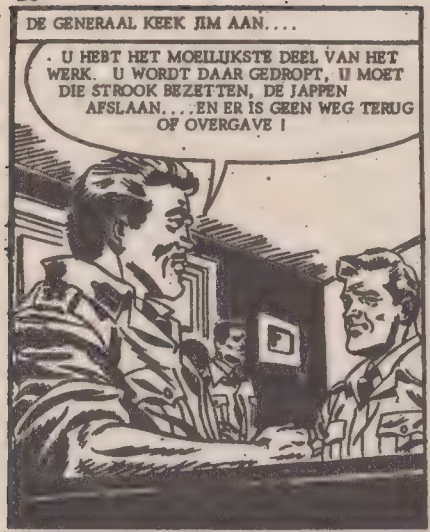
DE GENERAAL KEEK JIM AAN....
U HEBT HET MOEILIJKSTE DEEL VAN HET WERK. U WORDT DAAR GEDROPT, U MOET DIE STROOK BEZETTEN, DE JAPPEN AFSLAAN....EN ER IS GEEN WEG TERUG OF OVERGAVE !

OVERSTE DAWSON WAS VASTBESLOTEN.....
ZOLANG IK HET COMMANDO HEB, ZAL ER BESLIST GEEN CAPITULATIE ZIJN, GENERAAL. DAAR KUNT U OP REKENEN !
GOED. LUISTER ! TERWIJL U DE JAPPEN AFHOUDT, ZULLEN TECHNICI HET GEBIED HERSCHEPPEN IN EEN VLIEGVELD, VOOR VEEL LUCHTVERKEER.

JIM VROEG ZICH EEN DING AF. HIJ HAD NOG NIEMAND VAN DE LUCHTMACHT GEZIEN !
HET VLIEGVELD MOET GROOT GENOEG ZIJN VOOR EEN HELE DIVISIE, OM DE VIJAND VAN ACHTEREN AAN TE VALLEN, TERWIJL ANDEREN 'T AAN HET FRONT DOEN.
IK VERONDERSTEL, DAT IK ALLES UITVOERIG KAN BESPREKEN MET DE LUCHTMACHT ?

TERWIJL JIM SPRAK, KWAM ER IEMAND IN VLIEGUITRUSTING BINNEN STORMEN.... LANGS DE KAPITEIN, DIE HEM WILDE AANKONDIGEN.

LAAT MAAR, KEREL. IEDEREEN KENT MIJ HIER !

NIET IEDEREEN, GORDON.

JIM KEEK OM, EN ZAG EEN GROTE MAN MET EEN BRUTAAL GEZICHT. EEN MAN, DIE KENNELIJK NET ZO ONGEDULDIG WAS ALS HIJ SLORDIG WAS OP ZIJN UITERLIJK....

DIT IS DAWSON VAN DE PARA-TROEPEN, GORDON - OVERSTE DAWSON - KOLONEL GORDON VAN DE AMERIKAANSE LUCHTMACHT.

HIYA, DAWSON !

JIM VERGAT HELEMAAL WAAR HIJ WAS EN KON ZICH MET MOEITE BEDWINGEN.....

HET SPIJT ME, DAT IK LAAT BEN, GENERAAL, MAAR IK BEN BEZIG HET MOOISTE LUCHTCIRCUS, DAT ER BESTAAT, BIJ ELKAAR TE BRENGEN.

WEER EEN GECOMBINEERD PROJECT MET AMERIKANEN ! WEET MILLAR NIET WAT MIJ OVERKOMEN IS ?

HET KOSTTE JIM MOEITE DE REST VAN HET GESPREK GEINTERESSEERD TE BLIJVEN VOLGEN.....

GENERAAL, IK HEB DE BESTE PILOTEN VAN DE USAF OPGETROMMELD, EEN SOORT COMMANDO..... LUCHT-COMMANDO !

DAT KLINKT GOED, BUNCH !

DEZE OPERATIE WORDT WEER EEN MISLUKKING.... IK VOEL HET !

BUTCH GORDON STOND BIJ DE GENERAAL IN HOOG AANZIEN, MAAR DAT ZEI HEM NIETS....
ZELFS ALS IK DE AMERIKANEN NIET MEEGEMAAKT HAD, BOEZEMDE DIE MAN MET ZIJN LUCHT-COMMANDO MIJ GEEN VERTROUWEN IN.

TOEN DE VERGADERING VOORBIJ WAS....
KUNNEN WE DE R. A. F. NIET GEBRUIKEN, SIR ? ZOU KOLONEL GORDON WEL GENOEG ERVARING HEBBEN ?
GENOEG ERVARING ? MAN. HIJ IS EEN VAN DE BESTEN VAN DE HELE WERELD. BEHALVE DAT HEEFT ONZE R. A. F. GEEN UITRUSTING VOOR ZOIETS.

TOEGEGEVEN, BUTCH GORDON WAS EEN GOEDE VLIEGER. HIJ WAS NIET BESCHEIDEN EN ZEI HET ZELF VAAK GENOEG. MAAR AAN DE ANDERE KANT, WAS HIJ REEEL GENOEG OM ZIJN EIGEN FOUTEN TE KENNEN.....
WAS JE WERKELIJK EEN STUNTVLIEGER IN HOLLYWOOD, BUTCH ?
DE BESTE. IK KON MET EEN VLEUGELTOP EEN ZAKDOEK OPRAPEN. IK BEN EEN SLECHT SOLDAAT MAAR EEN VAN DE BESTEN ALS HET OP VLIEGEN AANKOMT.

DAT WAS DE MAN WAAR JIM MEE ZOU MOETEN SAMENWERKEN TIJDENS DE VOORBEREIDINGEN EN DE SPECIALE TRAINING.
'T GING NIET ALTIJD GOED.....

HET DUURT NIET LANG MEER, DAN HEB IK MIJN VLIEGEND COMMANDO COMPLEET. IK HEB VEEL MOEITE MOETEN DOEN, MAAR IK HEB ZE GEKREGEN.

IK HEB GEHOORD DAT HET LUCHT-ACROBATEN EN ZO ZIJN. IK HOOP DAT ZE NIET ZO NONCHALANT ZIJN...

DE KOELE TOON VAN JIM STAK DE AMERIKAAN.....

DAWSON, ACROBATEN ZIJN NIET NONCHALANT. ZII KUNNEN DINGEN DOEN, DIE VOOR ANDEREN VEEL TE GEVAARLIJK ZIJN !

JIM DACHT NOG STEEDS AAN SICILIE EN DE VERLIEZEN DAAR, OOK TOEN ZE AAN BOORD GINGEN VOOR DE SPRONG IN BIRMA.....
KIJK EENS NAAR DIE PILOTEN, ADJUDANT ! DE ZORGELOOSHEID STRAALT VAN HUN GEZICHT !
MAAR DEZE KEER ZOUDEN JIM EN ZIJN MANNEN SPRINGEN.....
IK DACHT, DAT GORDON ONS ZOU VLIEGEN, SIR ?
NEE, HIJ HEEFT GELOOF IK BESLOTEN DE ZWEEFFORMATE MET TECHNICI TE COMMANDEREN. HIJ VINDT DIE WAARSCHIJNLIJK BELANGRIJKER DAN ONS !

RUSTIG STAPTEN DE TWEE PILOTEN VAN DE LEIDENDE DAKOTA AAN BOORD. EVEN LATER BRULDEN ZE OVER DE STARTBAAN, GROTE WOLKEN STOF OPJAGEND....

DE COMMANDANT HAAT DIE AMERIKANEN. IK HOOP NIET DAT ZE ONS OP 'N VERKEERDE PLAATS DROPPEN, DAN HOOR JE 'T!

DE REST VAN DE DAKOTA'S VOLGDEN OP DERTIG SECONDEN. ZE KWAMEN IN FORMATIE EN VLOGEN NAAR HET OOSTEN....

NU WACHTEN WE TOT DE DAKOTA'S ONS KOMEN OPHALEN. IK HOOP, DAT DIE PARA'S DE JAPPEN VAN ONS AF KUNNEN HOUDEN, ALS WE DIE LANDINGSBAAN MAKEN

170

BERGTOPPEN VERSCHENEN AAN DE HORIZON EN BOVEN HEN DREVEN STAPELWOLKEN IN EEN VALE LUCHT. HET LEEK WEL ALSOF ZE DE MUIL VAN EEN VUURSPUWENDE DRAAK INVLOGEN, DIE MET GROTE HALEN VUUR UIT ADEMDE.....

DE FORMATIE VLOOG NU BOVEN HET IMMENSE OERWOUD EN EINDELIJK GING HET RODE LAMPJE BIJ DE COCKPIT AAN...

OPSTAAN ! SPRINGLIJN VASTMAKEN !

DE PARA'S STONDEN GESPANNEN TE WACHTEN, ZOALS VOOR ELKE SPRONG.....

DIT IS HET OPEN STUK. DEZE KEER HEBBEN ZE ONS ER DICHTBIJ GEBRACHT, BETER DAN HUN VRIENDEN BIJ CORSICA, MAAR HIER IS GEEN AFWEERGESCHUT !

HET LICHT SPRONG OP GROEN EN JIM SPRONG. DE ANDEREN VOLGDEN SNEL.....
WAT IS ER AAN DE HAND ? WE DRAAIEN ALS TOLLEN, ZE HEBBEN ONS IN EEN CYCLOON LATEN SPRINGEN
HET WAS GEEN CYCLOON, MAAR EEN BIJZONDERHEID IN DIE STREKEN - EEN ONBEREKENBARE STORMACHTIGE DRAAIWIND, DIE VOLKOMEN ONVERWACHT OPKOMT - DE PARA'S WAREN GEZIEN DOOR SPLEETOGEN...
KAPITEIN, PARACHUTISTEN !
ZE ZIJN IN MOEILIJKHEDEN, DAT MAAKT HET VOOR ONS ALLEEN MAAR GEMAKKELIJKER.

HOOFDSTUK 4. TEAM - WORK

ANDEREN WAREN SLACHTOFFER GEWORDEN VAN DE DRAAIENDE WIND EN KWAMEN TUSSEN DE VIJAND TERECHT !

DAAR KOMEN EEN STEL VAN DIE KERELTJES AAN ! ONTVANG ZE, JONGENS !

OVERAL WERD GESCHOTEN, OP HET OPEN STUK WERDEN REDDINGSPLOEGEN GEVORMD; OM HUN MAKKERS IN DE STRUIKEN VAN EEN GENADELOZE VIJAND TE REDDEN.

DAAR STAAN ER VIJF EN ZE HEBBEN HET MOEILIJK... KOM MEE ER NAAR TOE !

AAN HET HOOFD VAN ZO'N GROEP ONTMOETTE JIM DE JAPANSE COMMANDANT.....

STERF, ENGELSMAN ! DOOR DE HAND VAN KAPITEIN ITAGAKI BANZAI !

ITAGAKI'S OVERWINNINGSKREET KWAM TE SNEL EN TOEN HIJ ZIJN ZWAARD PAKTE, SLOEG JIM TOE...

AAARRGH ! !

DE JAP VIEL EN HET VOLGENDE OGENBLIK WAREN DE PARA'S MET HET BESTE DEEL VAN DE VIJAND IN GEVECHT.....

DE JAPPEN VOCHTEN TERUG, MAAR NIET LANG. ZIJ DIE DE SLACHTING OVERLEEFDEN, VLUCHTTEN IN PANIEK...

GOED GEDAAN !

ERGENS LINKS KLONK HET SCHIETEN VAN EEN ANDERE SCHERMUTSELING. DE SERGEANT-MAJOOR TROK MET EEN GROEPJE IN DIE RICHTING.

KIJK DAT SATANS-KIND ! HIJ GAAT MET DE BAJONET NAAR DIE MAN IN DE BOOM !

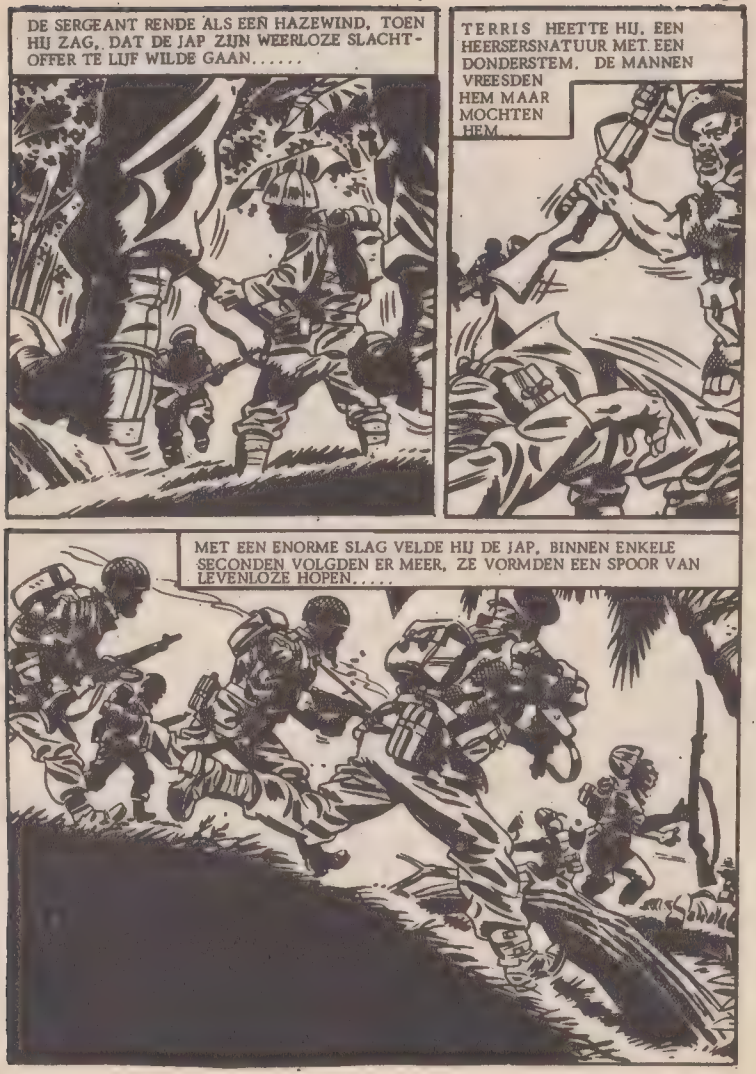
DE SERGEANT RENDE ALS EEN HAZEWIND, TOEN HIJ ZAG, DAT DE JAP ZIJN WEERLOZE SLACHTOFFER TE LIJF WILDE GAAN.....
TERRIS HEETTE HIJ, EEN HEERSERSNATUUR MET EEN DONDERSTEM. DE MANNEN VREESDEN HEM MAAR MOCHTEN HEM.
MET EEN ENORME SLAG VELDE HIJ DE JAP, BINNEN ENKELE SECONDEN VOLGDEN ER MEER, ZE VORMDEN EEN SPOOR VAN LEVENLOZE HOPEN.....

MET DIT SOORT ACTIES WERDEN DE GELE MANNEN VERSLAGEN.

VOÒR ZOVER WE HET KUNNEN BEOORDELEN, ZIJN DE JAPPEN VERDWENEN. GRIFFITHS, JIJ EN DE ANDEREN HIER WORDEN ORDONNANS. IK WIL DE ONDERCOMMANDANT, DE COMPAGNIE'S COMMANDANTEN EN DE ADJUDANT HIER HEBBEN.

EEN UUR LATER WERD HET SUCCES PER RADIO DOORGEGEVEN AAN BUTCH GORDON.

DE PARA'S HEBBEN HET DOEL VOLGENS PLAN AFGEZET, SIR.

UITSTEKEND. HOREN JULLIE DAT JONGENS ? NU ZIJN WE GAUW GENOEG ONDERWEG.

USAF

VROEG IN DE MIDDAG KOPPELDEN DE ZWEEFVLIEGTUIGEN AF EN LANDDEN FOUTLOOS.

...WACO'S, VOLGEPAKT MET AMERIKAANS PERSONEEL, HORSA'S EN HAMILCARS MET MATERIEEL.

JIM ZORGDE ERVOOR GORDON TE ONTMOETEN.....NIET OMDAT HIJ DAAR ZO NAAR VERLANGDE.....

IK ZAL JE EVEN LATEN ZIEN WAAR IK MIJN HOOFD-KWARTIER GEVESTIGD HEB.

GOED, DAWSON. MAAR WACHT EVEN, DAN KUN JE ZIEN HOE SNEL WE HIER EEN LANDINGSBAAN MAKEN.

EEN BULLDOZER KWAM UIT EEN HAMILCAR EN GROMDE ZICH EEN WEG DOOR EEN HOOP AARDE, KWAM TOEN IN EEN POEL TOT STILSTAND.

VERDOMME ! SERGEANT SCHENK, DIT IS GEEN ONDERZEEER !

ZO GAAT 'T MET DE AMERIKAANSE MANIER VAN WERKEN. IK HEB LIEVER DE BRITSE HERSENS EN DE OUDERWETSE SCHOP.

JIMS LEEDSVERMAAK WERD PLOTSELING ONDERBROKEN DOOR HET GERATEL VAN BRITSE BRENS EN JAPANSE MITRAILLEURS, DIE EEN DEBAT AANGINGEN.....

DE VIJAND IN DIT GEBIED LANCEERDE EEN FELLE AANVAL OP EEN SMAL FRONT, DIE WERD AFGESLAGEN, MAAR GEVOLGD DOOR EEN REEKS KLEINE. JIM WERD DAN OOK BOOS TOEN BUTCH OM HULP VROEG.

DE TECHNICI DENKEN DAT ZE NEGENTIG PROCENT VAN HET WERK MECHANISCH KUNNEN DOEN, MAAR ZE HEBBEN JOUW MENSEN NODIG VOOR WAT HANDWERK.

WAT ! KOLONEL GORDON, IK COMMANDEER SOLDATEN, GEEN KOELIES !

JIM LIEP WEG, KOKEND BU DE GEDACHTE, DAT DIE AMERIKANEN BETREKKELIJK VEILIG WERKTEN, TERWIJL ZIJN MANNEN HUN LEVENS WAAGDEN OM HEN TE BESCHERMEN. BUTCH GING OOK...

DIE TECHNICI DOEN HUN EIGEN VUILE WERK MAAR. MIJN JONGENS HEBBEN HUN HANDEN VOL. IK GA NU NAAR EEN ANDERE SECTOR. IK WIL ER NIETS MEER OVER HOREN !

WEL VERDOMME ! WE WERKEN SAMEN, ZODAT ZIJ EEN GROTE AANVAL KUNNEN BEGINNEN EN DIT IS DE DANK ! IK HAD NIET OM HULP MOETEN VRAGEN !

TOEN HIJ BIJ DE OPEN PLEK KWAM, BEGREEP BUTCH JIMS STANDPUNT. DE ROBUSTE VLIEGER RIEP ZIJN LANDGENOTEN....

EEN MOBIELE COLONNE WAS VLUG GEVORMD EN REED SNEL NAAR HET BEDREIGDE PUNT.

DE JAPPEN STAAN OP DOORBREKEN.

OMDAT DE PARA'S AAN EEN PLAATS GEBONDEN WAREN, HADDEN DE JAPPEN HET INITIATIEF. HET LEEK EROP DAT ZE SUCCES HADDEN.

BANZAI !

ZE BRAKEN DOOR DE BRITSE LINIE, MAAR HUN ZEGE WAS SLECHTS VAN KORTE DUUR, WANT EEN FELLE TEGENAANVAL VERSPERDE HUN DE WEG.

DE YANKEES ! WAAR KOMEN DIE VANDAAN ?

JIM STOND AAN HET HOOFD VAN EEN RESERVE GROEP, DIE MISSCHIEN VOLDOENDE WAS GEWEEST OM DE DOORBRAAK TE STOPPEN.....MISSCHIEN OOK NIET...MAAR MET DE AMERIKANEN WAS DIT GEEN VRAAG MEER.

BUTCH KON NIET NALATEN, DE EER OP TE EISEN.....

IK DACHT, DAT JULLIE HET WERK NIET AANKONDEN, JIM, IK BRACHT DE JONGENS DUS MAAR MEE !

ECHT ! ? SOMMIGE VAN HEN KRIJGEN MOEILIJKHEDEN, ALS ZE ACHTER DE JAPPEN AANGAAN, DE JAPPEN SLACHTEN HEN AF !

U HEEFT GELIJK, SIR, IK ROEP ZE TERUG.

DE AMERIKAAN RIEP, MAAR ZONDER RESULTAAT. SERGEANT-MAJOOR TERRISS KEEK HEM VERBAASD AAN EN TOEN.....

HALT ! TERUGKOMEN JULLIE ! JA, IK BEDOEL DIE SCHIETGRAGE KERELS !

DE ACHTERVOLGENDE AMERIKANEN STOPTEN OP HET EERSTE GELUID EN VOLGENS SERGEANT SCHENK DE JAPPEN OOK !

GORDON, HET WAS ONS ALLEEN WEL GELUKT, MAAR TOCH BEDANKT, EN WAT DIE HULP VOOR DE LANDINGSBAAN BETREFT.....

HOOFDSTUK 5. GORDIJN VAN VUUR

VAN NU AF AAN WAS ER EEN GOEDE SAMENWERKING.

DAT IS EEN JAPANSE VERKENNER, DAARBOVEN. WE KRIJGEN MOEILIJKHEDEN !

IK STUUR EEN BERICHT NAAR DE BASIS, MISSCHIEN KAN DE R.A.F. PATROUILLEREN !

BUTCH GORDON PLAATSTE ZIJN PILOTEN ONDER JIMS COMMANDO. DE KWARTIERMEESTER VOORZAG HEN VAN WAPENS, WAARMEE ZE SNEL LEERDEN OMGAAN....

VERVLOEKT ! DAT WAS OP 'T NIPPERTJE. ER IS HIER ERGENS EEN SLUIPSCHUTTER !

JA, EN IK HEB HEM GEZIEN !

EEN JAPANSE SCHUTTER ZAT IN EEN BOOM BIJ DE SECTOR DIE JIM AAN DE PILOTEN TOEGEWEZEN HAD. HIJ LEEFDE NIET LANG.....

AARGH !

MAAR DEZE PILOTEN MISTEN VEEL ERVARING....DAT KON NOG PIJNLIJK WORDEN !

IK ZIE GEEN BARST IN HET DONKER, TOCH DACHT IK WAT TE HOREN ...!

DAT DACHT IK OOK, ZOUDEN ER JAPPEN ZITTEN OF ZOUDEN HET BRITTEN ZIJN ?

DAT WEET JE ZO ! ROEP ZE AAN EN LAAT ZE HET WACHTWOORD GEVEN !

DE MOEILIJKHEID WAS, DAT NIEMAND HET WACHTWOORD KENDE. TOEN RIEP IEMAND IETS IN HET ENGELS EN WAREN ZE GERUST.

NIET SCHIETEN ! WIJ ZIJN VRIENDEN.

OKAY KOM MAAR

DE EIGENAAR VAN DE STEM EN DE ANDEREN KWAMEN SNEL, NAUWELIJKS TE ZIEN, TOT ZE DICHTBIJ WAREN. DE AMERIKANEN KEKEN ZORGELOOS TOE, TOT DE SCHIM VUURDE.....

'T ZIJN JAPPEN, ZE HEBBEN ONS BEDONDERD

DE POST WERD OVERLOPEN, MAAR DE PARA'S KWAMEN SNEL.

HET SCHIJNT DAT DE YANKEES NIET OPGELET HEBBEN !

DE JAPANSE PATROUILLE WERD VERJAAGD...

WE MOETEN ER VERDOMD ZEKER VAN ZIJN, DAT ZOIETS NIET VAKER ZAL GEBEUREN !

DE VOLGENDE DAG ONDERVONDEN DE AMERIKANEN DE HINDER VAN DE AANVAL.

JAPPEN BOMMENWERPERS, ZOEK DEKKING !

JIM HOORDE BUTCH' COMMANDO'S EN MOEST TOEGEVEN, DAT HIJ ZIJN VERSTAND GEBRUIKTE .. AL WAS HIJ GEEN SOLDAAT !

RIJ DIE BULLDOZER ONDER DE BOMEN !

DE JAPANSE BOMMENWERPERS DOKEN OP DE LANDINGSBAAN AF, WAAR MANNEN ACHTER DE BRENS, DIE NAAST DE BAAN OPGESTELD WAREN, KLAAR STONDEN....

SCHUTTERS, SNELVUUR ! VUUR !

MASSA'S LICHTSPOOR VLOGEN NAAR DE MACHINES....

JONGENS, WAT ZOU IK HIER GRAAG VLIEGEN MET WAT JAGERS. DIE SCHUTTERS VAN JOU KUNNEN ZO'N KIST NIET NEERHALEN !

MISSCHIEN NIET ! MAAR ALS ZE DIE JAPPEN VAN 'T DOEL AFHOUDEN, IS HET MOOI GENOEG

ER WERD GEEN ENKEL TOESTEL NEERGEHAALD, MAAR DE PILOTEN WERDEN DOOR HET SPERVUUR VERWARD.....

DE BAAN KREEG SLECHTS TWEE TREFFERS.

LATER DIE DAG, TOEN DE BULLDOZERS DE KRATER WEGWERKTEN, KWAM ER EEN TWEEDE GOLF BOMMENWERPERS. ZE WERDEN OPGEWACHT.

TALLY - HO ! IEDER KRIJGT ER EEN !

ZES SPITFIRES GINGEN EEN GEVECHT AAN, DAT VANAF DE GROND WERD GEVOLGD....

U ZOU DAAR ZEKER GRAAG BIJ WILLEN ZIJN, KOLONEL ?

VERDOMD GRAAG, SERGEANT SCHENK ! 'T SPIJT ME, DAT IK DIT COMMANDO AANNAM !

BUTCH GORDON MOEST MET KIJKEN TEVREDEN ZIJN, MAAR HIJ WAS HEEL TEVREDEN MET WAT HIJ VOORGESCHOTELD KREEG.....

VIJF BOMMENWERPERS WERDEN VERJAAGD.... MAAR EEN BLEEF OP KOERS.

IK BEGRIJP NIET. HOE HIJ BLIJFT VLIEGEN !

DE EENZAME JAP WAS IN MOEILIJKHEDEN, MAAR DE PILOOT VOLGDE EEN BEVEL LETTERLIJK OP. HIJ WAS BEREID ZICH-ZELF EN DE BEMANNING OP TE OFFEREN.....

HET OFFER WAS NUTTELOOS, EEN VAN DE VLEUGELS WAS ZWAAR BESCHADIGD. HET TOESTEL WAS ONBESTUURBAAR EN MISTE DE BAAN OP EEN MIJL.....
SNELLER CHAUFFEUR SNELLER ! DIE KIST KOMT RECHT OP ONS AF !

TWEE KYUGO-TANKS WAREN OP WEG NAAR DE INFANTERIE, DIE MET DE PARA'S IN GEVECHT WAS. EEN BEREIKTE NOOIT ZIJN BESTEMMING....

DE ANDERE TANK KWAM EVEN LATER BIJ DE INFANTERIE AAN. DAARNA WAS HIJ SPEERPUNT VAN EEN AANVAL....

IK HEB HET AL GE-ZEGD, DAAR KOMT EEN JAPANSE TANK !

HINDERT NIET. DE COMMANDANT WEET HET OOK.... KOLONEL JIM HEEFT Z'N ANT-WOORD KLAAR

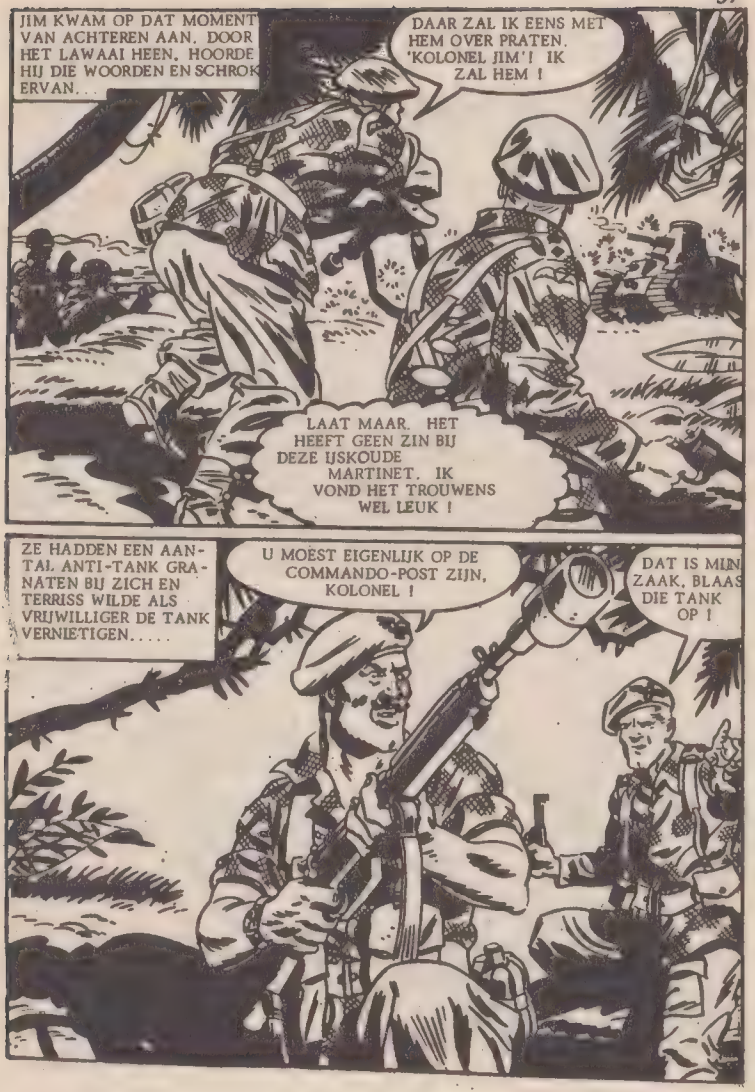
JIM KWAM OP DAT MOMENT VAN ACHTEREN AAN. DOOR HET LAWAAI HEEN, HOORDE HIJ DIE WOORDEN EN SCHROK ERVAN...
DAAR ZAL IK EENS MET HEM OVER PRATEN. 'KOLONEL JIM'! IK ZAL HEM !
LAAT MAAR. HET HEEFT GEEN ZIN BIJ DEZE IJSKOUDE MARTINET. IK VOND HET TROUWENS WEL LEUK !
ZE HADDEN EEN AANTAL ANTI-TANK GRANATEN BIJ ZICH EN TERRISS WILDE ALS VRIJWILLIGER DE TANK VERNIETIGEN.....
U MOEST EIGENLIJK OP DE COMMANDO-POST ZIJN, KOLONEL !
DAT IS MIJN ZAAK. BLAAS DIE TANK OP !

DE SERGEANT-MAJOOR DEED EEN GRANAAT IN DE GEWEER-BEKER EN LAADDE HET GEWEER. MET EEN GEWELDIGE KLAP GING HET GEWEER AF.....
GOED GEDAAN ! JE HEBT GESCOORD MISTER !

HET DUURDE EVEN VOOR DE GRANAAT DE TANK VERNIETIGDE EN EEN GEWELDIG VUUR VERSTROOIDE DE INFANTERIE ACHTER DE TANK.

DE VOLGENDE DAGEN PASSEERDEN IN EEN OVERWINNINGSSFEER, ONDERBROKEN DOOR PATROUILLES.

IK VRAAG ME AF WANNEER DIE JAPPEN TERUGKOMEN ? ZE WETEN DAT WE HIER ZIJN. DUS KOMEN ZE VAST !

DAT IS ZO BINNEN 24 UUR IS DE BAAN KLAAR !

ZONDER VERSTERKINGEN MOESTEN DE JAPANNERS WANHOPIGE DINGEN DOEN . . .

IK HEB BEVEL GEKREGEN, NIET LANGER TE WACHTEN ! HET PLAN, DAT WE HEBBEN, WORDT MORGEN UITGEVOERD !

DE VIJAND SLOEG TOE. NIET DIRECT... MAAR MET VUUR.

DIT IS HET EINDE. KOLONEL. WE KUNNEN ALLEEN NOG TERUGVALLEN OP DE BAAN.

DAT IS ZO, ADJUDANT, MAAR DAN KAN DE LANDINGS-BAAN NIET GEBRUIKT WORDEN, ZEKER NIET NU ER GEVOCHTEN WORDT !

'T ONGELUK BEDREIGDE HET ZO MOEDIG UITGEVOERDE PROJECT....TOCH KWAM ER EEN PLOTSELINGE EN ONVERWACHTE HULP.

DAWSON, LAAT DIT AAN MIJ OVER.

ONDER LEIDING VAN BUTCH MAAKTEN DE BULLDOZERS EEN BREDE BRANDGANG VOOR HET AANSTORMENDE VUUR.... DIE MOEST HET VUUR STOPPEN.
ONS WERK IS KLAAR, JONGEN.... NU WEGWEZEN, WANT DE JAPPEN ZIJN EEN BEETJE BOOS !

HET WAS DE LAATSTE JAPANSE POGING EN EEN PAAR UUR LATER KON DE BAAN GEBRUIKT WORDEN.

DAAR KOMEN ZE, DE EERSTEN VAN DE DIVISIE, DIE PANIEK TUSSEN DE JAPPEN GAAN ZAAIEN !

DAT ZULLEN ZE DOEN, MAAR IK HOOP, DAT U EN UW MANNEN HIERVOOR GEWAARDEERD WORDEN.

JIM KON ZIJN OREN NIET GELOVEN.

VAN JOU IS DIT EEN ZELDZAAM COMPLIMENT, BUTCH !

MAAR JE HAD GELUK DAT IK ER WAS OM JE AF EN TOE TE HELPEN.

JIM LACHTE EN GAF BUTCH EEN KLAP OP DE SCHOUDER, ZIJN VOOROORDEEL VAN SICILIE WAS VERDWENEN.

PUBLISHED BY BALDAKIJN BOEKEN, 20-28 ELISABETHGAARDE, BUSSUM. PRINTED IN SPAIN BY EUREDIT - BARCELONA.

MARSHALL
BAJONET
FRONT
OORLOG
KRIMI
GRUWEL
WESTERN

MINI-STRIPS

VOOR SLECHTS ÉÉN GULDEN

64 PAGINA'S VOL SPANNING EN AVONTUUR! ELKE MAAND ZEVEN NIEUWE TITELS.

MINI-STRIPS ZIJN OVERAL VERKRIJGBAAR

BALDAKIJN BOEKEN B.V. BUSSUM